

Seniorenwoningen

Te huur



Windmolenbroek

Vanaf de jaren tachtig is aan de zuid-westkant van Almelo, het Windmolenbroek, gebouwd. Het Windmolenbroek is royaal en speels opgezet met veel groen. Naast een-gezinswoningen staan er diverse types seniorenwoningen en juniorenwoningen. Er is een sporthal en een wijkcentrum gevestigd. Voor uw dagelijkse boodschappen kunt u naar het winkelcentrum, dat centraal gelegen is in de wijk. Medische voorzieningen zoals het Twenteborg ziekenhuis, diverse dokters- en tandartspraktijken en een apotheek, zijn in de wijk gevestigd. Het centrum van Almelo ligt op circa 4 km afstand. Zowel met de fiets, de auto als het openbaar vervoer kunt u daar gemakkelijk komen. Hengelo, Enschede en het westen van het land zijn met de auto via de A1 snel bereikbaar.

Seniorenwoningen

De woningen liggen aan de noord- en westkant van het Windmolenbroek. Er zijn verschillende typen seniorenwoningen.

Indeling

Op de begane grond bevindt zich de woonkamer, variërend van 20 tot circa 30 m², een open of gesloten keuken, badkamer met douche en toilet, en een ruime slaapkamer. Achter de keuken bevindt zich nog een berging. Voor en achter de woning ligt de tuin. De woningen hebben centrale verwarming met warmwatervoorziening. Het woongenot wordt verhoogd door de goede isolatie.

Doelgroep

Senioren die nog een tuin willen en kunnen onderhouden.

Huurprijzen

Afhankelijk van het inkomen is huurtoeslag mogelijk.

Ligging

Zeven Bosjes, De Hop, De Ara, De Boerenwaluw, De Buizerd, De Ijsduiker, Nieuw Witvoet en De Zwaan.

Meer weten?

Neem contact op met de consulent Woonzaken, telefoon (0546) 54 64 64. Wij informeren u graag uitgebreid.

Beter
WONEN

Almelse
Woningstichting
Postbus 327
7600 AH Almelo

Klimopstraat 2°
(0546) 546464
Geopend 8.00 - 16.30 uur
www.awsbeterwonen.nl

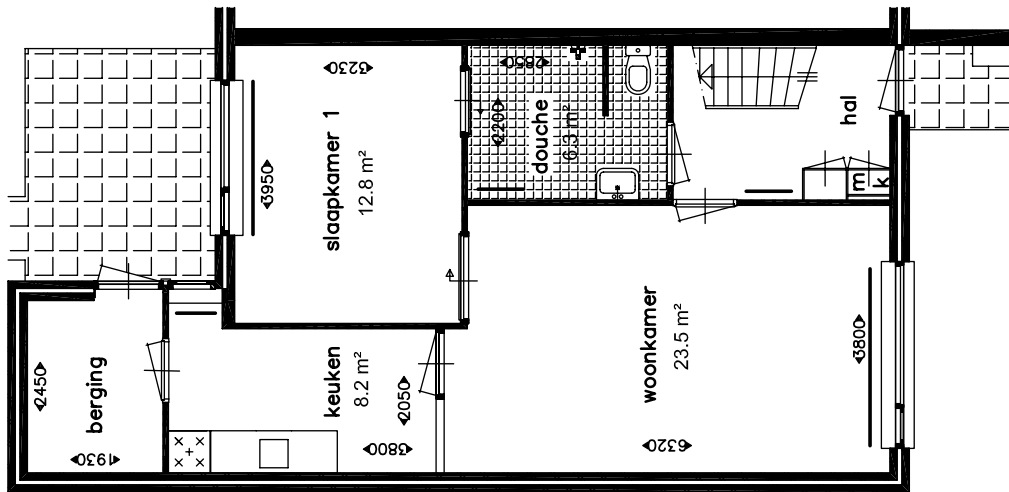

Begane grond

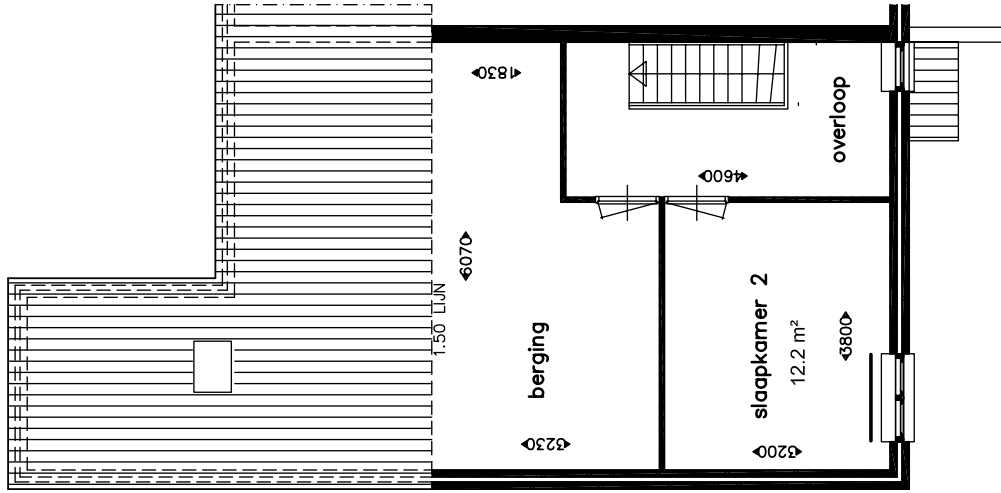

Verdieping